

ANEXO G

Quadro resumo das medidas de segurança				
EXTINTORES IT. 21 / 19	CARGA DE ÁGUA PO QUIMICO SECO BC 20 - BC			
PROTEÇÃO ESTRUTURAL	TRRF DE 60 min.			
Centro Social	O controle de acesso será limitado há 100 pessoas			
SINALIZAÇÃO DE EMERGÊNCIA	O sistema de sinalização de emergência atende a IT 20 / 19.			
INSTALAÇÕES ELÉTRICAS	O sistema de instalações elétricas atende a IT 41 / 19.			
ILUMINAÇÃO DE EMERGÊNCIA	OBEDECERÁ A IT Nº 18/11 - D.E. 56.819 / 11 TEXTO			
ALARME E DETECÇÃO	CONFORME INSTRUÇÃO TÉCNICA Nº 19 / 2019.			
SINALIZAÇÃO DE EMERGÊNCIA	CONFORME INSTRUÇÃO TÉCNICA Nº 20 / 2019.			
BRIGADA DE INCÊNDIO	CONFORME INSTRUÇÃO TÉCNICA Nº 17 / 2019.			
CLASSIFICAÇÃO - Decreto Estadual nº 56.819 / 11				
GRUPO	OCUPAÇÃO	DIVISÃO	DESCRIÇÃO	EXEMPLOS
E	EDUCACIONAL E CULTURA FÍSICA	E-5	CENTRO DE EDUCAÇÃO E RECREAÇÃO	CRECHE ESCOLAS MATERNA, JARDIM DE INFÂNCIA
CARGA DE INCÊNDIO - IT - 14/19				
OCUPAÇÃO / USO	DESCRIÇÃO		DIVISÃO	CARGA DE INCENDIO EM MJ / M²
E	CENTRO DE EDUCAÇÃO E RECREAÇÃO		E-5	300 MJ / M²
CLASSIFICAÇÃO DAS EDIFICAÇÕES E ÁREAS DE RISCO QUANTO A CARGA DE INCÊNDIO				
RISCO		CARGA DE INCENDIO MJ / M²		
BAIXO		300 MJ / M²		
CONTROLE DE MATERIAIS DE ACABAMENTO E REVESTIMENTO (IT - 10/19)				
PISO	acabamento	CLASSE I, II-A, III-A OU IV-A		
	revestimento			
PAREDE	acabamento	CLASSE I OU II-A		
	revestimento			
TETO E FORRO	acabamento	CLASSE I OU II-A		
	revestimento			

LEGENDA

-
- EXTINTOR DE CARGA DE PÓ BC " 20BC"
-
- EXTINTOR DE CARGA DE ÁGUA " 2A "
-
- HIDRANTE
-
- BOMBA DE INCÊNDIO
-
- ACIONADOR DE BOMBA DE INCÊNDIO
-
- REGISTRO DE RECALQUE
-
- RESERVA DE INCÊNDIO
-
- PONTO DE ILUMINAÇÃO DE EMERGÊNCIA
-
- PONTO DE ILUMINAÇÃO DE EMERGÊNCIA TIPO BALIZAMENTO
-
- CENTRAL DE ALARME
-
- ALARME SONORO
-
- DETECTOR DE FUMAÇA
-
- ACIONAMENTO MANUAL DO SINAL DE DETECÇÃO E ALARME
-
- CENTRAL DE BATERIA DE ILUMINAÇÃO DE EMERGÊNCIA
-
- CENTRAL DE BATERIA
-
- DIREÇÃO DO FLUXO DA ROTA DE FUGA
-
- SAÍDA FINAL DA ROTA
-
- BARRA ANTI PANICO
-
- ACESSO DA VIATURA NA EDIFICAÇÃO OU ÁREA DE RISCO
-
- CENTRAL PREDIAL DE GLP

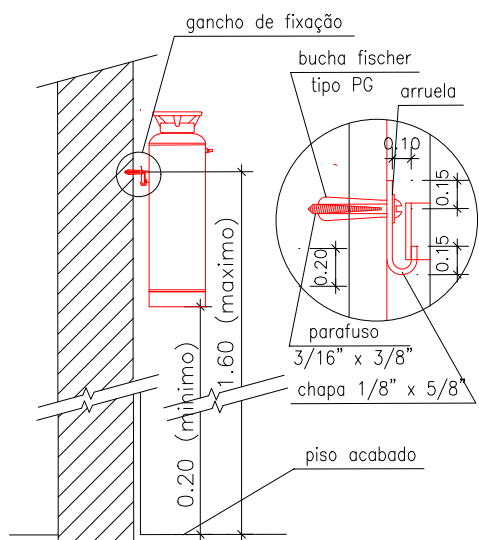

INSTALAÇÃO DE EXTINTORES

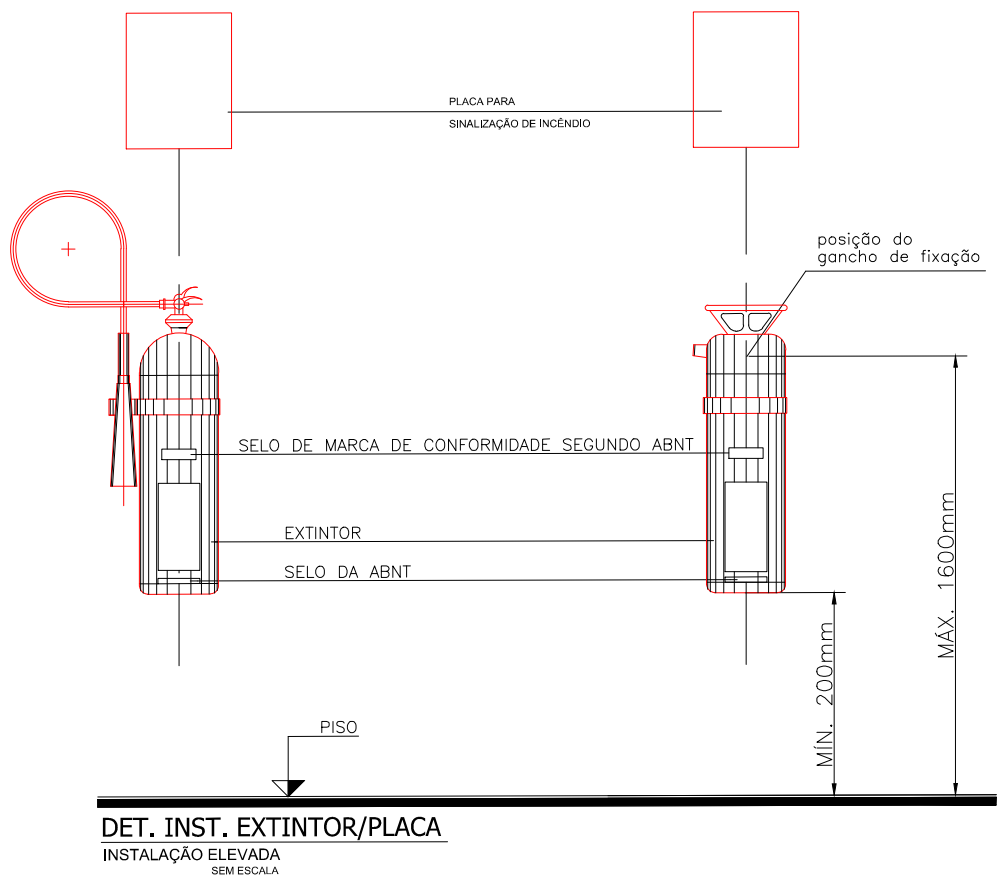

Detalhe do Corrimão

SEM ESCALA

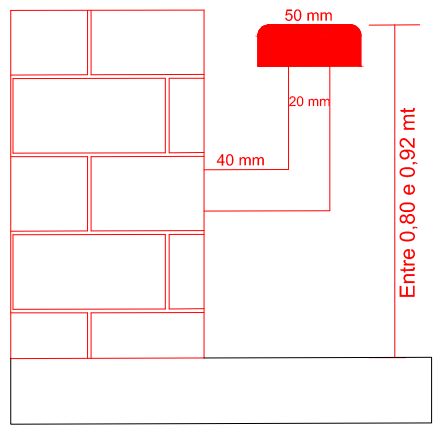

AVENIDA SALDANHA DA GAMA

RUA SALUA GARAIB CICOGNA

-
- SETA INDICATIVA - DIAGONAL (À DIREITA OU ESQUERDA) INDICA LOCALIZAÇÃO DE EQUIPAMENTOS DE COMBATE A INCÊNDIO OU ALARME
-
- SETA INDICATIVA (À DIREITA OU ESQUERDA) INDICA LOCALIZAÇÃO DE EQUIPAMENTOS DE COMBATE A INCÊNDIO OU ALARME
-
- AVISADOR SONORO
-
- EXTINTOR DE INCÊNDIO
-
- EXTINTOR DE INCÊNDIO (TIPO CARRETA)
-
- COMANDO MANUAL ALARME DE INCÊNDIO

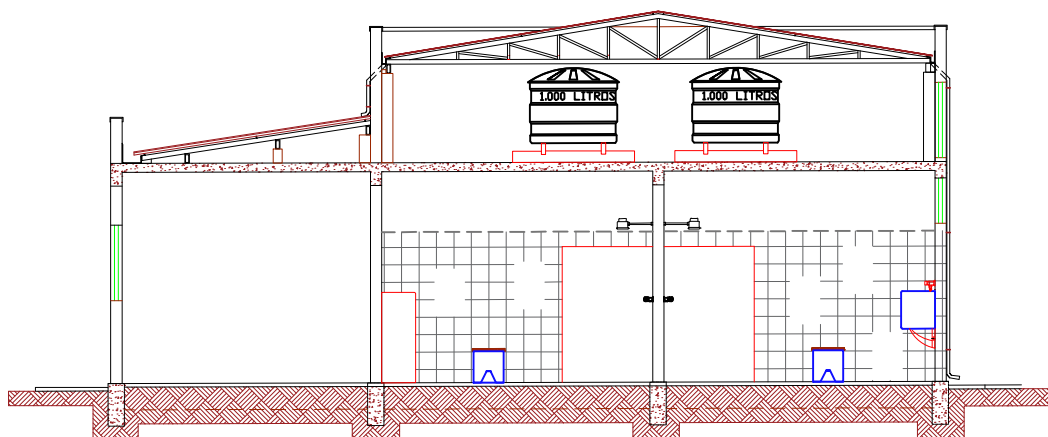

CORTE DD

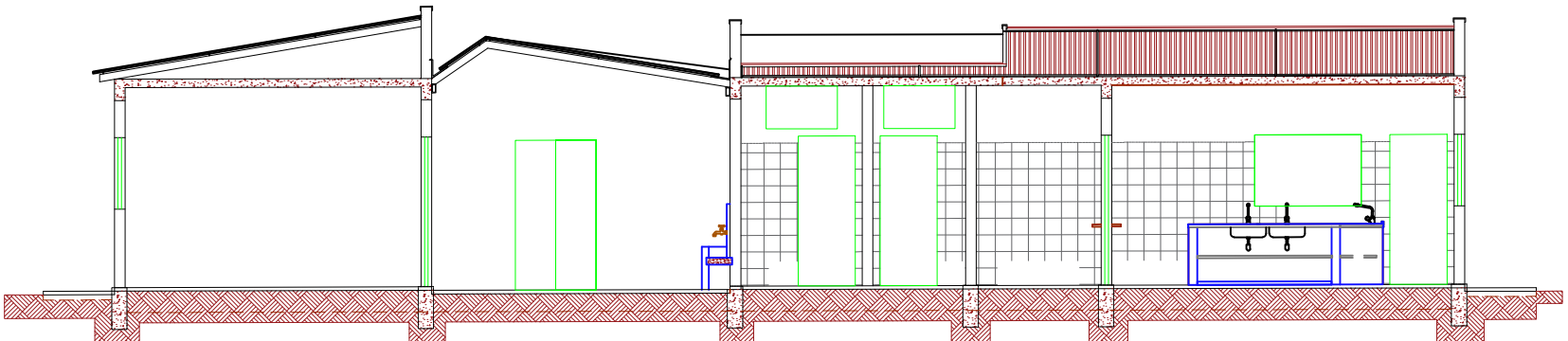

CORTE BB

LOGATTI Engenharia Ltda. - EPP
CNPJ 56.888.142/0001-91
Rua Imaculada Conceição, 1039 - Carmo CEP: 14800-190, Araraquara - SP
Telefone (16) 3332-3416 logattilda@uol.com.br

COORDENAÇÃO / GESTÃO
ENGº FRANCISCO LOGATTI FILHO ART. 2620251787999
CREA-600510807-SP

PROJETO DE COMBATE A INCÊNDIO FL. ÚNICA	
OBRA: Centro de Atendimento ao Menor	
ASSUNTO: Projeto Técnico Simplificado de Combate a Incêndio	
LOCAL: Rua Salua Garaib Cicogna, nº 113 - Quadra: A	
BAIRRO: Parque Primavera	
PROP: PREFEITURA DO MUNÍCIPIO DE MATÃO	
ESCALA: 1 : 200	REVISÃO 01 10/09/2025
Autor do Projeto: Eng.: Claudio Sebastião Jesuino Alexandre CREA: 5061447786	